ЗАМКОВА ГОРА

Субота,
[illegible] 2013 р.
№ 23 (177)

Місто прекрасне є тут,
Що аланів зустріло в тріумфі
(Все покорили вони),
Острогом його руси назвали.
Чутки про подвиги ратні його
До зірок розійшлися,
Славу ж античних часів
Принесли йому вільні науки.

Симон ПЕКАРЬ,
придворний поет
князів Острозьких

З Днем народження тебе, Остроже!

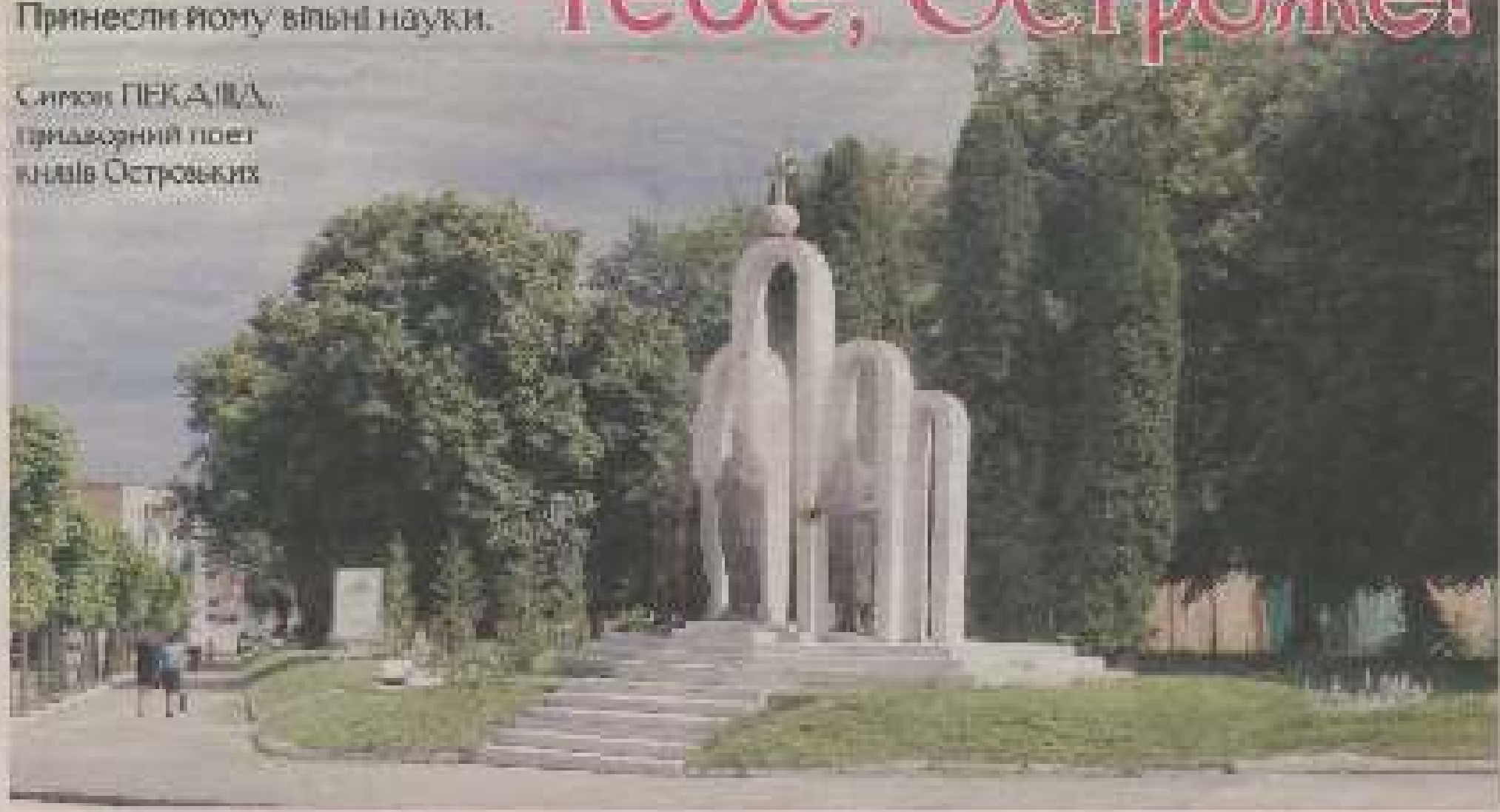

Цей прекрасний масштабний захід з нагоди святкування 455-ї річниці міста Острога

9 червня, неділя

Острог, Ю-лана Перемоги

10.00 – 17.00 – [illegible]

Площа [illegible]

9.30 – 9.50 – [illegible]

9.50 – 9.00 – [illegible]

10.00 – 11.00 – [illegible]

10.00 – 11.30 – [illegible]

11.30 – 12.00 – [illegible]

12.00 – 14.00 – [illegible]

12.00 – 14.30 – [illegible]

14.00 – 14.30 – [illegible]

14.00 – 17.30 – [illegible]

Річка Іква (між вул. та Перемоги)

17.00 – [illegible]

Сцена [illegible]

17.30 – 18.30 – [illegible]

18.30 – 22.00 – Музично-розважальна програма.

[illegible]

20.00 – [illegible]

20.00 – 20.00 – [illegible]

[illegible]

[illegible]

Шановні петрожани та гості міста!

Міський голова

Олександр ШОЛЕ

Парки

Готуючись до Дня міста

Ольга МОСКАЛЕНКО

У понеділок, 3 червня, у дні святкування міська рада запустила [illegible] проведення Дня міста. Для перегляду міським головою Олександром Шолем і заступником Ольгою Ліпко.

Зарте міста

З [illegible]

Читайте на сайті «Замкової Гори» Vez.ЖУРНС

Сесія міської ради

У центрі уваги фінанси і комунальна сфера

Ганна ТРЕЙКОВА

У понеділок, 31 травня, відбулося чергове засідання 37 сесії Остерської міської ради. На цій сесії обговорювались [illegible] – [illegible] та комунальної галузі.

Бюджет міста перевиконано

[illegible]

Найбільше дискутували у «Різному»

[illegible]

Сфера обслуговування

В Острязі з'явився новий Торговий дім

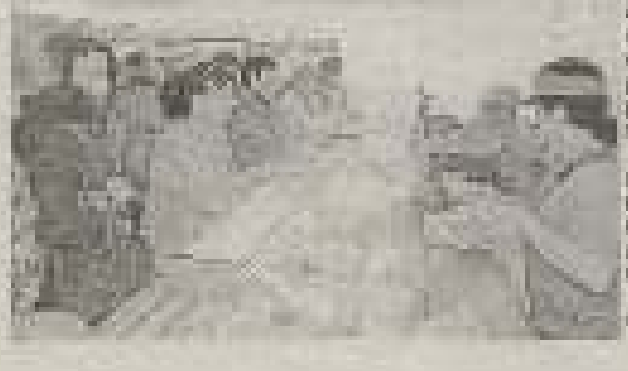

Благодійність

В День захисту дітей з подарунками у малозабезпечені родини

Віталій АНТОНЕНКО

Освіта

Бажали випускникам щасливої дороги

Ганна Шаповал

У суботу, 1 травня, в Остапівській загальноосвітній школі-інтернаті [illegible] випускники [illegible] для яких [illegible] дорослому житті. Адже [illegible] свої [illegible] дні [illegible] у [illegible] і [illegible] [illegible].

[illegible]

Освіта

Коли діти малюють сонце

Людмила Ковальчук

**Щ[illegible] – [illegible] [illegible] [illegible]

З історії

І світові, і місту

Олександр ГЛАДИШЕВСЬКИЙ

[illegible]

Гертруда Острес весь світ

Микола Петровський

[illegible]

Зростали в Острозі науковці

Леонтій Крижанівський

[illegible]

Лавра вбіжих залишив

[illegible]

Вінцевої справи гаманці

[illegible]

Олексій Лєонов

[illegible]

Містечкових запорожців

[illegible]

Сказане рік тому – особливо

Дмитро Маслянський

[illegible]

Інститут – це спорт

[illegible]

Острозька академія

Ти – вічна слава Острога

Олена МЕЛЬНИЧУК

Острозька академія – заклад вищої освіти, що в 1576 році заснував Острозький університет. Молодь сьогодні вивчає історію, культуру, мову, літературу, історію, філософію, богословські дисципліни.

[illegible]

[illegible]

[illegible]

Пройдусь по Незалежності, зверну на...

Вид на центр з висоти пожежної вежі

Проспект Незалежності

Вулиця Набережна

Центральна площа міста

Вулиця Шевченка

Вулиця Гончарська

Вулиця Олега Теліги

Вулиця Старокостянтинівська

Православний Вознесенський

Вулиця Миколаївська

Вулиця Центральна

Вулиця Олега Кошевого

Вулиця Лесина

Вулиця Сахалянського

Вулиця Островського

Побратими – Partnerskie

Приїхали друзі із Польщі

Міста-побратими – що це таке

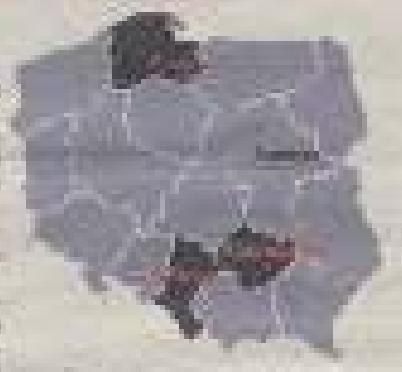

Символ міста – старовинний замок

На перетині торгових шляхів

Одне із найдревніших міст...

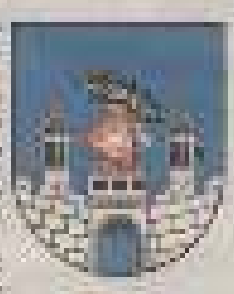

З Анжелою Острко

Міцніє велика священицька родина

Інна ГОЛОВАЧ

Д

Українська побутовий гостей

Вертаємо до покоління згуртованості

Продовжують справу батька (...)

Тетяна БОРУШЕВСЬКА: «В Острозі заряджаюсь позитивом»

Ліна ЛЕСЕНКО

Програма ТБ

Понеділок, 10 червня

УКРАЇНА

1+1

ІНТАР

ICTV

ТЕТ

ПЕРШИЙ НАЦІОНАЛЬНИЙ

НОВИЙ КАНАЛ

5 КАНАЛ

УКРАЇНА

СТБ

РТВ – VIP

К1

Вівторок, 11 червня

УКРАЇНА

1+1

ІНТАР

ICTV

ТЕТ

ПЕРШИЙ НАЦІОНАЛЬНИЙ

НОВИЙ КАНАЛ

5 КАНАЛ

УКРАЇНА

СТБ

РТВ – VIP

К1

Середа, 12 червня

УКРАЇНА

1+1

ІНТАР

ICTV

ТЕТ

ПЕРШИЙ НАЦІОНАЛЬНИЙ

НОВИЙ КАНАЛ

5 КАНАЛ

УКРАЇНА

СТБ

РТВ – VIP

К1

Програма ТБ

Четвер, 13 червня

ПЕРШИЙ

1+1

ІНТЕР

СТБ

ICTV

ТЕТ

РЕНОВА 1 – НТН

НОВИЙ КАНАЛ

ЕКСПРЕС

УКРАЇНА

ПРЕ – ХТР

К1

П'ятниця, 14 червня

ПЕРШИЙ

1+1

ІНТЕР

ТЕТ

ICTV

РЕНОВА 1 – НТН

НОВИЙ КАНАЛ

К ЕКСПРЕС

УКРАЇНА

ПРЕ – ХТР

К1

Субота, 15 червня

ПЕРШИЙ

1+1

ІНТЕР

ТЕТ

СТВ

ICTV

РЕНОВА 1 – НТН

К ЕКСПРЕС

УКРАЇНА

ПРЕ – ХТР

К1

Програма ТБ

Неділя, 16 червня

ПЕРШИЙ

ІНТЕР

ТЕТ

1+1

ICTV

РЕНЕ – ЖЕН

НОВИЙ КАНАЛ

КИЕВСТАР

СТБ

УКРАЇНА

РТВ – УТР

К1

Послуги кур'єра ВРХ, пошті, газеті.
Тел. 0978668726, 0502278361

На житєвій перехресті

Доля у них була одна на двох

Людмила ПАНАСЮК

Кросворд "Новинка"

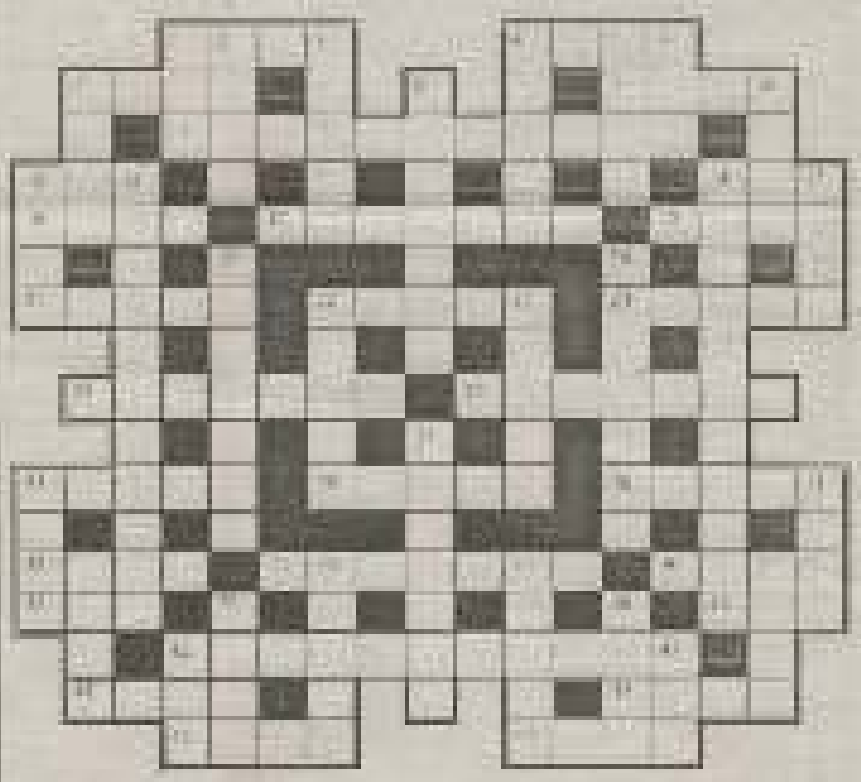

По горизонталі: [illegible]

По вертикалі: [illegible]

Теплими іменинну та
Ірину Юріївну ЄРМАК!

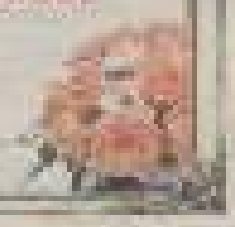

Саленьку ЖИТНІКОВСЬКОГО,

Ріману Петровну РИМАРУК

Ріману Петровну РИМАРУК

Анну Борисівну КРАЙЧУК,

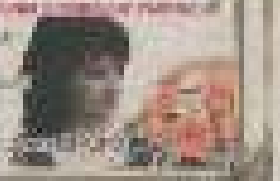

Олю ХОТЮК

Марію Йосипівну ЛАЦЮК

Олександра СІМЧУКА

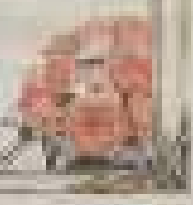

СТРАХУВАННЯ
ОРАНТА

Шановні читачі, передплатники!

Нові тарифи на Інтернет!

АКЦІЯ!

ТРИПОНУС
ЖЕМЧУГОВОЕ НА МОРІ (Крим)

Курси водіїв

Купуємо ВРХ, свиней, коней, Постійно.
Тел. 067 963 3462, 050 277 0464.

Передплатний індекс 22483.
Відповідальний за випуск
Анна ГОРШКОВА.